

Benidoleig

Objekt-Nr. 020510



PORTA VALENCIA®

Selected Property

Villa in Benidoleig

Konstruktionsfläche:	283 m ²	Swimmingpool:	-
Grundstück:	5.394 m ²	Energiezertifikat:	in Arbeit
Schlafzimmer:	4		
Badezimmer:	3		
Meerblick:	✓	Preis:	€ 595.000,-

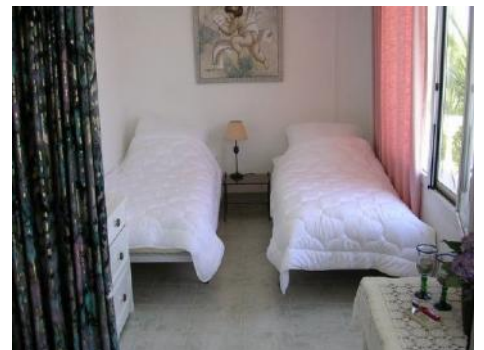

Benidoleig

Objekt-Nr. 020510



Objektbeschreibung:

Das Haus wurde im Fincastil gebaut und von der großen Veranda hat man einen großartigen Blick aufs Meer. Diese Villa steht auf einem Grundstück was sich aus 3 Bauparzellen mit jeweils 1.798 qm zusammensetzt. Die Wohnfläche von ca. 280 qm teilt sich sehr großzügig geplante Räume auf. Vom Wohn- Esszimmer hat man ebenfalls diesen genialen Meerblick und ebenso über das gesamte Orbatal. Auf der Hauptwohnebene befinden sich 3 Schlafzimmer und 2 Badezimmer. Im Untergeschoss ist ein separates Apartment. mit 1 Schlafzimmer und 1 Badezimmer sowie Küche und Wohn- Esszimmer.

Benidoleig
Objekt-Nr. 020510



Lage & Umgebung:

Benidoleig
Objekt-Nr. 020510



Villa



Büro



Schlafzimmer



Badezimmer



Alle Angaben nach bestem Wissen. Irrtum und Zwischenverkauf vorbehalten. Dieses Exposé ist eine Vorinformation, als Rechtsgrundlage gilt allein der notariell abgeschlossene Kaufvertrag.

PORTA MONDIAL • C./ COLOM 20, 1º, E-07001 PALMA DE MALLORCA
TEL. +34 971 720 164 • INFO@PORTAVALENCIA.COM

Benidoleig
Objekt-Nr. 020510



Selected Property



Alle Angaben nach bestem Wissen. Irrtum und Zwischenverkauf vorbehalten. Dieses Exposé ist eine Vorinformation, als Rechtsgrundlage gilt allein der notariell abgeschlossene Kaufvertrag.

PORTA MONDIAL • C./ COLOM 20, 1º, E-07001 PALMA DE MALLORCA
TEL. +34 971 720 164 • INFO@PORTAVALENCIA.COM